

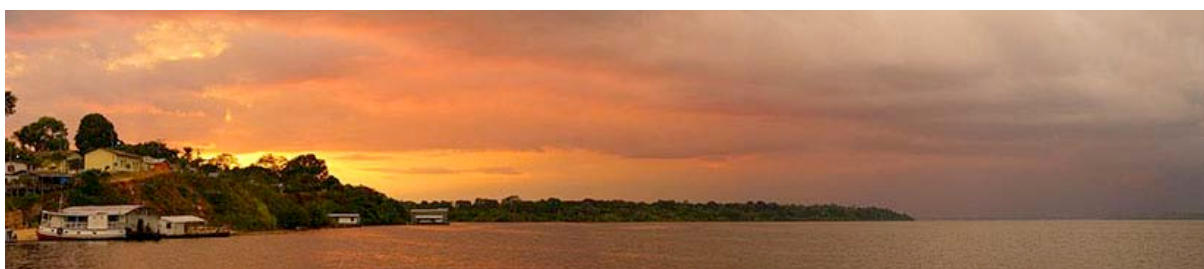

## Parque Nacional do Jau – pacote vip para 2 pax

4 dias / 4 noites, em lanchinha rápida 50hp, com pernoite no Mirante do Gavião, Mirante do Madadá e em rede no Parque Nacional do Jaú.



### Day-by-day:

- ∞ Pernoite no Mirante do Gavião ([www.mirantedogaviao.com](http://www.mirantedogaviao.com)), um chalé de arquitetura arrojada, estilo **casa na árvore**, com 4 andares de madeira, privacidade e belíssima vista para o Rio Negro, sendo: **1º piso** cozinha com frigobar e banheiro quente; **2º piso** suíte com ar split, cama-box, TV e telefone; **3º piso** mirante com redes; **4º piso** mirante panorâmico.

### 1º dia

- ∞ Café da manhã no Mirante.
- ∞ Sabatina Amazônica: rápida explicação da fauna, flora, bacias hidricas, costumes regionais, estudo de mapas para traçado dos passeios com lancha, distribuição da **Cartilha do EcoTurismo em Anavilhanas** e **mapas satelitais** em PDF.
- ∞ embarque na lanchinha Kalango, navegação pelas ilhas, furos e lagos de Anavilhanas, observação de fauna e flora do arquipélago.
- ∞ **Provável visualização** de botos Tucuxi, Cor-de-Rosa e de aves de época: Maguarys, Garças, Araras, Papagaios, Socós, Japiins, Japós, Cararás, Tucanos, Corocas e Arirambas, dentre outras. Parada em **praias de água doce** para banho (época da seca) ou canoagem nos igapós (cheia).



**Mirante do Gavião em Novo Airão**



**Bangalô do Mirante**

- ∞ subida ao Mirante do Madadá para fotos.
- ∞ almoço preparado pelo *chef* Claudio.
- ∞ relax-time em redes no Mirante.
- ∞ Trekking de 3hs (ida-volta) em floresta primária até as **Grutas do Madadá**.
- ∞ Jantar e pernoite em cama ou redes no Mirante do Madadá.

## 2º dia

- ∞ É servido o café da manhã às 7hs.
- ∞ navegação de 1:30 hs até base do ICMBio na entrada do Parque do Jaú.
- ∞ Apresentação de documentos.
- ∞ Visita à Samaúma, maior espécie arbórea da região.
- ∞ Navegação pelo rio Jaú, observação de fauna e flora do Parque, entrada nos igarapés a procura de **ariranhas** (*pteronura brasiliensis*), aves de época e botos tucuxi e cor-de-rosa.
- ∞ Incurção pelo rio Pauini até sua cachoeira, num dos grandes espetáculos do parque.



**Ariranhas no igarapé do Sobrado**



- ∞ Banho, massagem, bóia-cross, mergulho em piscina e trampolim naturais. Pic-nic nos pedrais.



- ∞ Chegada na **comunidade Caburis**, ao fim da tarde.
- ∞ Acomodação, armação das redes, intercâmbio com os moradores em ambiente informal.
- ∞ preparo do jantar enquanto realiza-se a **focagem de jacarés** e outros animais noturnos.
- ∞ Jantar, fogueira, bate-papo, pernoite em redes na casa cabocla.

## 3º dia

- ∞ Aos primeiros raios do dia, antes do café da manhã, incurção de lanchinha pelo **Igarapé do Sobrado**, no período mais propício para observação de animais.
- ∞ Caburis: futebol, brincadeiras com as crianças, compra de artesanato, visita a sítios, conversas ao pé do forno da farinhada.
- ∞ Canoagem com guias mirins pelos lagos e igapós da região do Caburis.
- ∞ Almoço, relax time.
- ∞ Tranquilo passeio de 1h pela floresta, em trilha até uma pequena cachoeira em meio a mata, com poço para banho (cheia) ou
- ∞ Navegação até a cachoeira Iraueté, e logo depois ancoragem na Praia do Sono (seca)



**Samaúma – Parque Nacional do Jaú**



- ∞ navegação de retorno até nossa base
- ∞ no Mirante do Madadá.

#### **4º dia**

- ∞ Café da manhã no Madadá
- ∞ Navegação até o encontro com
- ∞ Botos cor-de-rosa, já em Novo Airão
- ∞ free-tour pelas atrações da cidade.
- ∞ Fim do roteiro Jau VIP.

Para efeito de preservação do roteiro, alguns nomes de logradouros são fictícios. As atrações, no entanto, permanecem fidedignas.



### **Características gerais**

O estilo confortável e veloz da lanchinha Kalango confere um aproveitamento integral das atrações da região, a um baixo custo. Para quem dispõe de pouco tempo, e curte a experiência inesquecível da pernoitar em rede numa pousada cabocla informal, esta é a opção. Barco de alumínio de 16 pés, com bancos estofados, cobertura em caso de chuva ou muito sol, tomada com energia elétrica, compartimento refrigerado para alimentos, água mineral e bóias para mergulho no rio, kit de primeiros socorros, cardápio regional em refeições pré-preparadas, redes e roupa de cama.



**Lanchinha Kalango**

### **Tarifas e Condições Comerciais**

Fretamento exclusivo da embarcação para 2 pax: R\$ 1.495,00/pessoa.

Regime pensão completa, incluindo:

- ∞ 3 refeições diárias
- ∞ água-mineral a vontade
- ∞ passeios e atrações de terceiros
- ∞ mapa fotográfico A4 com o roteiro
- ∞ documentário "A Próxima Refeição", filmado para TV Cultura nos confins do Jaú.

### **Condições Comerciais**

50% na emissão do Voucher // 50% no dia do embarque ou em até 6x s/ juros no cartão de crédito. Em consonância com a deliberação normativa nº 161 de 09 de Agosto de 1985, da Embratur, em caso de desistência após emissão do Voucher, com até 31 dias de antecedência, será retido 10% do valor total a título de despesas operacionais e bloqueio da embarcação. Caso a desistência ocorra de 21 a 30 dias do início da viagem, será retido 20% do valor total. Caso a desistência ocorra de 20 a 11 dias anteriores ao embarque, será retido 50% do valor do pacote. Caso a desistência ocorra após os 10 dias anteriores ao embarque, será retido 80% do valor do pacote. Ressaltamos que nossas tarifas derivam da política do justo valor, e são a composição da logística fluvial móvel da Amazônia, gastos com combustível, programa de manutenção, tripulação treinada, alimentação de primeira qualidade, passeios, atrações e toda infra-estrutura necessária para uma viagem tranquila e segura. Ademais, **oferecemos a genuinidade que somente o turismo móvel é capaz de proporcionar**, levando-os aos acontecimentos espontâneos *in loco*, sejam eles naturais ou humanos.

### **Tripulação**

comandante-guia e *chef* de cozinha no Madadá.

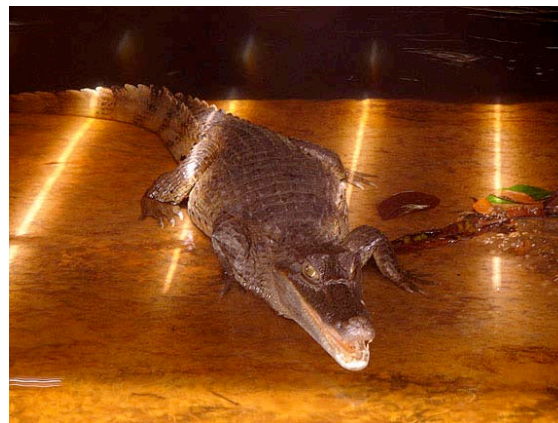

**Jacaré-tinga no Parque Nacional do Jaú**