

# EXPEDIÇÃO Katerre



Porque na Amazônia, navegar é preciso.

## JAUAPERI-APUAÚ – 8 dias

*Inclui Arquipélago de Anavilhanas e Circuito de Cachoeiras Selvagens*

### **1) Introdução**

A margem esquerda do baixo Rio Negro, no trecho compreendido entre os rios Apuaú, Jauaperi e Rio Branco, apresenta baixíssima densidade populacional, com abundante flora e fauna, sobretudo pela riqueza de sua morfologia. É também onde encontra-se a área de terra firme do Parque Nacional das Anavilhanas, além das mais belas e selvagens cachoeiras da região. Estudos demonstram que as ilhas Anavilhanas, cuja idade de formação estima-se ser de 18 mil anos atrás, foram formadas pelos sedimentos do Rio Branco despejados no Rio Negro. O Rio Branco é um rio muito dinâmico e cheio de vida. Suas praias caminham rio abaixo numa velocidade impressionante, chegando em alguns locais a 100m por ano. Seus sedimentos carregam muita matéria orgânica, alimento para pequenos peixes e plantas frutíferas, que por sua vez alimentam toda uma cadeia de grandes peixes, mamíferos aquáticos, aves, répteis e animais de terra firme. Sua flora também apresenta alta incidência de Samaumas, a maior árvore da Amazônia. Este roteiro, lançado pela Expedição Katerre em 2012, é a porta de entrada para quem procura experiências mais profundas na Amazônia, deixando-se levar pela sensação incomparável de ser um pontinho em meio a imensidão da floresta.

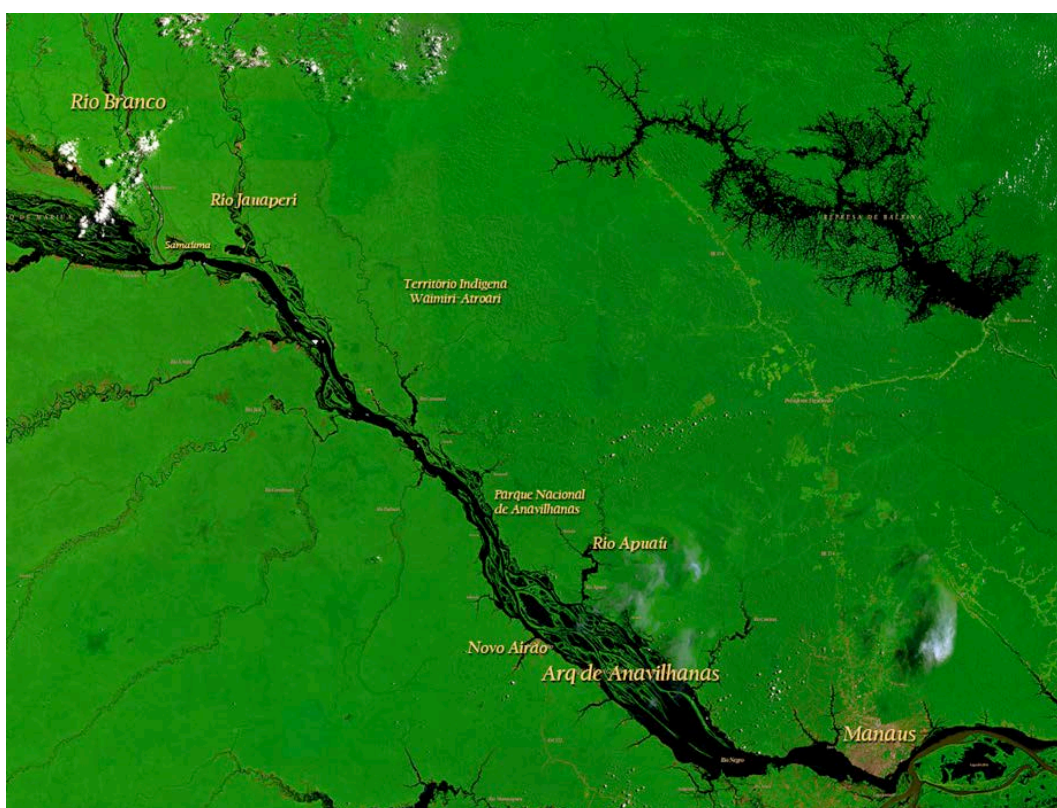

### **Particularidades da Região**

A margem esquerda do baixo Rio Negro apresenta, em sua porção mais a sudeste, um sólido platô que favorece o aparecimento de muitas cachoeiras em meio a floresta, na região do Rio Apuaú. A medida que nosso roteiro avança, ao navegarmos Rio Negro acima na direção noroeste, a mudança de solo e os impactos sobre a flora/fauna tornam-se nitidos, passando pela foz do Rio Jauaperi até culminarmos no Rio Branco, de águas barrentas.

### **Indicado**

Pra quem procura aventura, lazer, cachoeiras e maior contato com a vida selvagem.

## 2) Day-by-day 8 dias

### 1º dia: Manaus / Novo Airão / Anavilhanas



- Traslado hotel Manaus >> barco Novo Airão: embarque entre 8:30 e 09:00 hs em taxi climatizado.
- sabatina amazônica: rápida explicação da fauna, flora, bacias hidricas, costumes regionais, estudo de mapas para traçado do roteiro, distribuição da **Cartilha do EcoTurismo no Rio Negro** e dos **mapas personalizados** em formato pdf.
- Chegada a Novo Airão próximo a hora do almoço.
- Início da Expedição Katerre pelo arquipélago de Anavilhanas. Almoço a bordo.

- Ancoragem para trilhas aquáticas pelos igapós, furos e lagos do Arquipélago de Anavilhanas.
- Provável visualização de **Botos Tucuxi** (*Sotalia Fluviatilis*), **Cor-de-Rosa** (*Inia Geoffrensis*) e das aves de época: **Maguari** (*Ardea Cocoi*), **Garças** (*Casmerodius Albus*), **Arara-Canindé** (*Ara Ararauna*), **Papagaio-da-Várzea** (*Amazona Festiva*), **Socós** (*Tigrisoma Lineatum*), **Japiins** (*Cacicus Cela*), **Japó** (*Psarocolius Decumanus*) e **Arirambas** (*Galbulidae*), dentre outras.
- Banho com bóias no Rio Negro.
- Prosseguimos nas trilhas aquáticas até próximo a margem oposta, onde o barco nos aguarda.
- É servido um leve jantar a bordo.
- pernoite no camarote do barco em navegação noturna pelo rio Apuaú até a boca do Igarapé Içana.

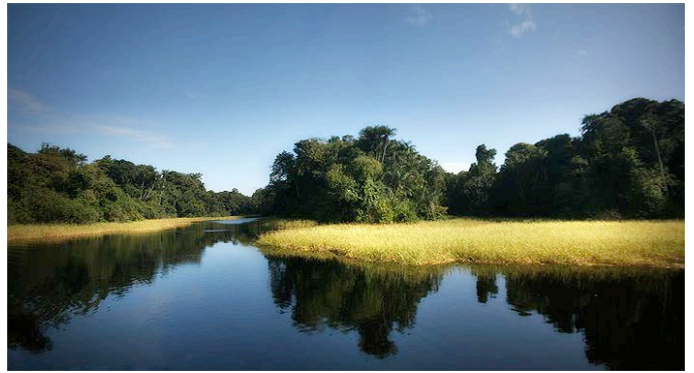

**Lagos do Arquipélago de Anavilhanas**

### 2º dia: Cachoeiras Selvagens da Amazônia



- o dia amanhece na região do Apuaú.
- Após o café da manhã, seguimos de voadeira pelo igarapé Içana até sua principal cachoeira, com banhos, mergulho no rio e outras atividades aquáticas.
- Almoço caboclo: peixe assado na brasa e acompanhamentos.
- Após uma soneca na rede, iniciamos trekking de 1:30hs em mata virgem até a cachoeira do Igarapé do Trovão, outro afluente do Rio Apuaú.
- Chegamos ao local para contemplação de duas piscinas naturais e check-in no acampamento já montado pela Expedição Katerre.

- Jantar, fogueira, histórias do folclore caboclo. Pernoite em rede ou barracas, a critério do cliente.

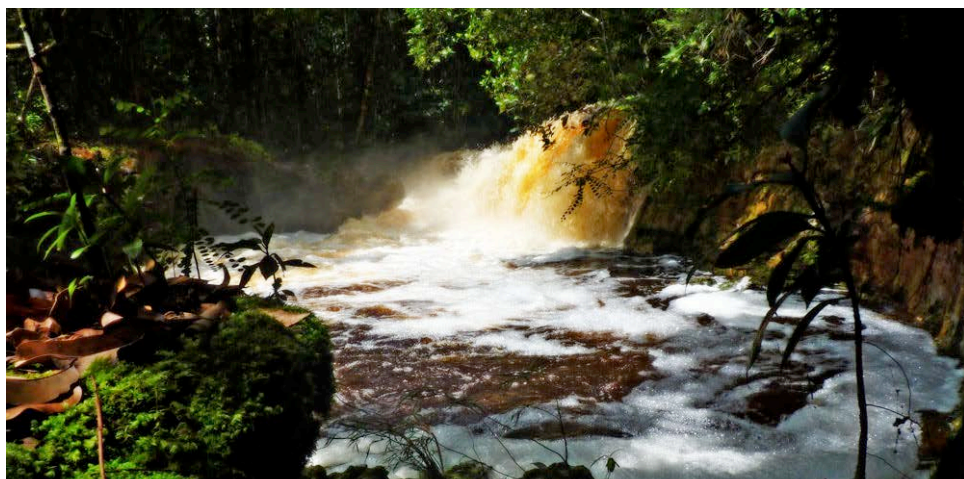

### 3º dia: Circuito ‘Cachoeiras Selvagens da Amazônia’

- No despertar aos sons da floresta, nossa equipe prepara o café da manhã, seguido de lazer na cachoeira, piscinas naturais e contemplação da natureza dos arredores.
- No retorno, 2 opções: regresso de voadeira pelo igarapé do Trovão até a embarcação ou;
- Retorno pela trilha seguido de canoagem em estilo “rafting” pelo Igarapé Içana, de considerável correnteza.
- Embarque e início da navegação de retorno ao Rio Negro, com almoço a bordo. Relax-time no conforto da nave-mãe.



*Trilhas aquáticas*

### 4º dia: Parque Nacional das Anavilhanas – Terra Firme

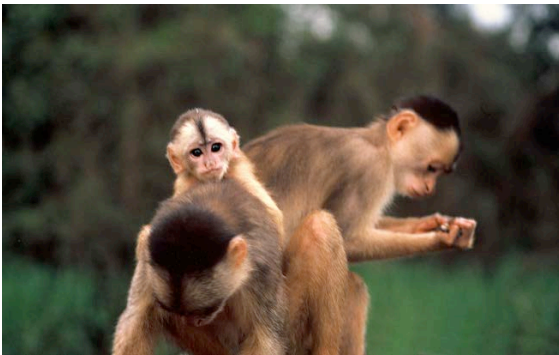

**família de macacos Cairara**

- Amanhecemos novamente no Rio Negro, ancorados na região conhecida como **3 Bocas**, um local privilegiado pela presença usual de Ciganas, aves galináceas de belo porte que vivem nos arbustos a margem do rio e outras espécies típicas do Arquipélago de Anavilhanas. Trilhas aquáticas pela região após o café da manhã na embarcação.
- No retorno ao barco, a navegação segue até limite setentrional do Parque, onde realizaremos **pescaria de piranhas** e **focagem noturna de jacarés**, numa região onde residem grandes indivíduos da espécie Jacaré-Açu.
- Retorno a base do ICMBio, saída do parque.

### 5º dia: Rio Jauaperi e Comunidade Tradicional do Caioé

- O rio Jauaperi é um rio de águas pretas, porém tanto sua flora quanto sua fauna apresentam elementos de transição entre o ecossistema de águas barrentas, pela sua proximidade com o Rio Branco e a geomorfologia de suas terras, de origem mais recente que o restante da bacia do Rio Negro. Faremos incursões de canoa pelos inúmeros lagos da região, com **pescarias**, coleta de frutas silvestres (quando disponíveis) e observação de vida selvagem.
- Próximo a hora do almoço, ancoramos na Comunidade do Caioé, para intercâmbio com a população

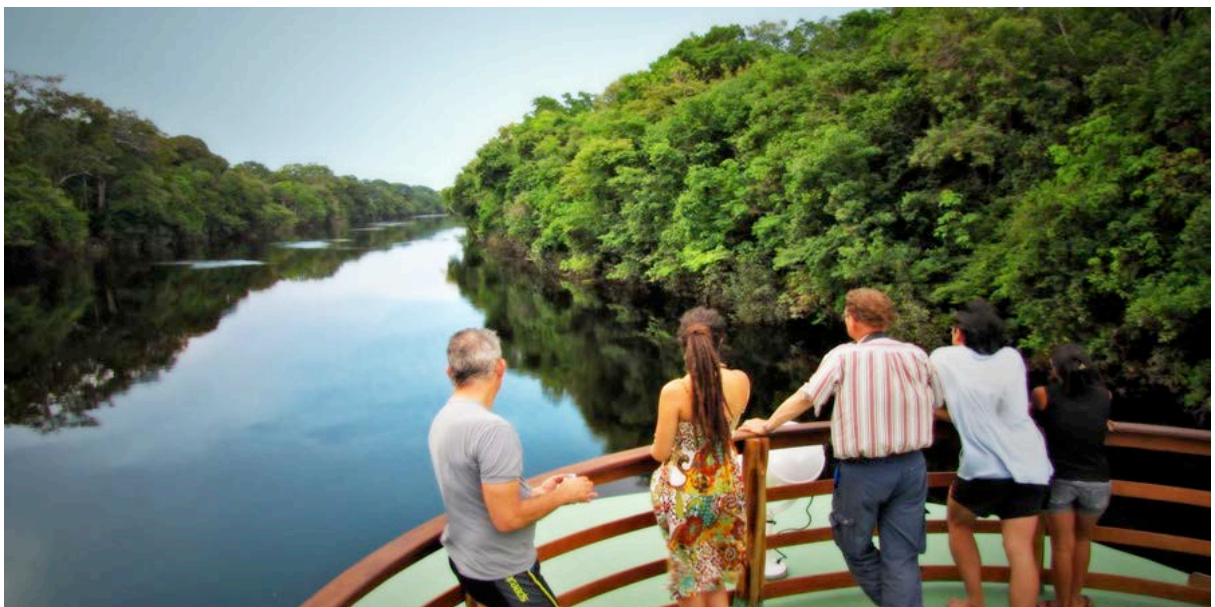

**Rio Jauaperi**

tradicional cabocla, visita a casa de farinha na roça, aprender um pouco de seus costumes e hábitos, suas histórias, suas plantas tradicionais, pomares, castanhas e até jogar futebol com a comunidade.

- A noite, nos deslocamos até o Igarapé Água Boa para **focagem de jacarés** e outros animais noturnos.
- Jantar na embarcação, ancorados no boca do Igarapé.

### **6º dia: Igarapé do Água Boa e Igapó dos Macacos**



- O dia amanhece e com ele a vida selvagem.
  - Logo pela manhã iniciamos **trilha aquática pelo Igapó dos Macacos**, uma grande área de floresta inundada pelo rio Jauaperi onde navegamos a remo por entre as copas das árvores, a procura de macacos arborícolas que costumam se alimentar naquela região.
  - As espécies mais comuns de serem observadas são o macaco Cuxiú, macaco de Cheiro, macaco Prego e o Guariba.
  - Em seguida subimos o Igarapé Água Boa, um curso de águas cristalinas que favorece o **mergulho com máscaras**.
- Próximo à hora do almoço é a melhor hora, pela incidência perpendicular dos raios do sol no Igarapé.
  - No retorno a embarcação, o almoço é servido com o barco navegando em direção ao lago Macuxi, onde encontraremos uma espécie única e ainda não catalogada de **Vitória-Régia**.

### **7º dia: Vila de Moura e Boca do Rio Branco**

- Saindo do Jauaperi, retornamos para as atrações do Rio Negro, na região próxima a Boca do Rio Branco. Parada na Vila de Moura para reabastecimento de viveres.
- Após café da manhã, atracamos na **Praia do Tião**, a mais alta de todo o Rio Negro. Banho com bóias, balanço na rede e Muito lazer no Rio Negro.
- Churrasco de peixe e carne assados na Brasa em almoço servido na praia.
- Visita a uma velha senhora com quase 500 anos: a Samaúma do Rio Branco, uma **árvore gigante** de tirar o fôlego.

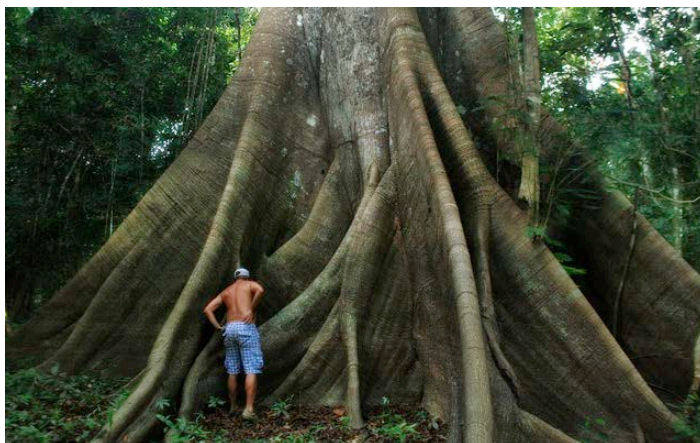

**Samauma do Rio Branco**



### **8º dia: Novo Airão**

- Café da manhã no barco, em refugio do Arquipélago.
- Mergulho com **Boto Cor de Rosa**.
- City-tour por Novo Airão: artesanato, oficina de artesãos, e atrações da cidade.
- Almoço de despedida no barco.
- Traslado N Airão - Manaus, chegada prevista para 15:30hs.

- Obs.: Para efeito de preservação do roteiro, alguns nomes de logradouros são fictícios. As atrações permanecem fidedignas.

### **3) Características Gerais**

O estilo regional de nossas embarcações é para dar aos nossos clientes a sensação de estar viajando em barcos de linha como fazem os nativos da região, porém com conforto, segurança e serviço de bordo. Barcos inteiros de madeira de lei, de 40 a 80 pés, com botes motorizados e canoas conforme a necessidade das excursões.

#### **Embarcação Jacaré-Açu**

- Regional-premium de 3 andares, 64 pés.
- Camarotes decorados, climatizados com penteadeira e banheiro privativo, colchões de mola, travesseiros de pluma.



**Embarcação Jacaré-Açu**

#### **Embarcação Awapé**

- Regional-luxo de 2 andares, 53 pés;
- Camarotes climatizados com banheiro privativo, colchões de alta densidade e travesseiros de pena de ganso;

#### ***Itens de conforto presentes nas embarcações***



**Cabine do Jacaré-Açu**

- Energia 110/220V 24hs em todas as cabines;
- *Banco de Baterias 12V-110V, oferecendo energia limpa e livre de barulho quando parado.*
- GPS, Sonar, Radar, Rádio, Cartas Náuticas, telefone Iridium;
- kit de 1ºs-socorros, farmácia, equipe experiente e treinada;
- Cozinha completa com forno, freezer, geladeira, utensílios;
- Equipamentos para pernoite na selva, potente lanterna para focagem de jacarés, rádio Walkie-talkie para trilhas;
- Binóculos para observação de pássaros;
- Sistema de som "i-pod-ready" na embarcação;

- Multiplas áreas de lazer: Solarium, Sala de Estar, Bar, Observatorium e Decks de lazer.
- jogos de cartas, domino, dama, xadrez e gamão.
- Biblioteca temática com mapas e livros fotográficos.
- Bóias e acessórios para mergulho no rio e cachoeiras.
- Área de lazer com ducha, cadeiras, espreguiçadeiras, bebidas refrigeradas e churrasqueira;
- varas de pesca, arco-e-flecha, zarabatana e zagaia;
- vistoriado/legalizado e dedetizado.
- equipamentos opcionais para escalada de árvores e sobrevôo de parasail.



**Cabine do Awapé**



Para grupos com até 7 passageiros, a saída é realizada com a embarcação Awapé. Com 8 ou mais passageiros, na embarcação Jacaré-Açu. Informe-se sobre as condições de saída de cada uma das embarcações. Para mais informações, clique no link: [www.katana.com.br/pt-br/contato](http://www.katana.com.br/pt-br/contato)

## **Tripulação**

Comandante, guia chefe-de-expedição, guia nativo, chef de cozinha, ajudantes, marinheiros e camareiras.



## **Alimentação**



*Aracu assado na brasa*

Regime pensão completa, incluindo:

- 3 refeições diárias + tira-gostos
- sucos e água-mineral a vontade
- caipirinhas de frutas

Todos alimentos são lavados e cozidos com água mineral.

Opção de cardápios customizados:

- Regional
- Internacional
- Vegetariano
- Low fat

## **4) Tarifas e Condições Comerciais**

R\$ 4.695,00/pessoa em suíte camarote duplo.

Tarifa para grupo min de 2 pax, incluindo:

- guia bilíngüe
- telefone satelital para emergencias
- seguro de viagem individual
- passeios e atrações de terceiros
- mapa fotográfico com roteiro da expedição (PDF)
- cartilhas e infográficos sobre a Amazônia, (PDF)
- documentário “A Próxima Refeição” (TV Cultura), filmado na região, em formato eletrônico.

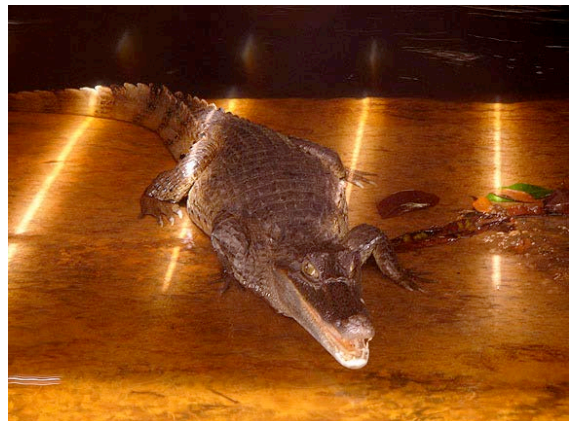

*Focagem noturna de Jacaré-tinga*

Para grupos fechados e fretamento da embarcação, consulte [expedicoes@katerre.com](mailto:expedicoes@katerre.com). Esta tarifa não inclui a parte aérea.

**Condições Comerciais:** 50% na emissão do Voucher, 30% 15 dias antes do embarque e 20% 1 dia antes do embarque OU em até 6x s/ juros no cartão de crédito, dependendo da antecedência com que é confirmada a reserva.

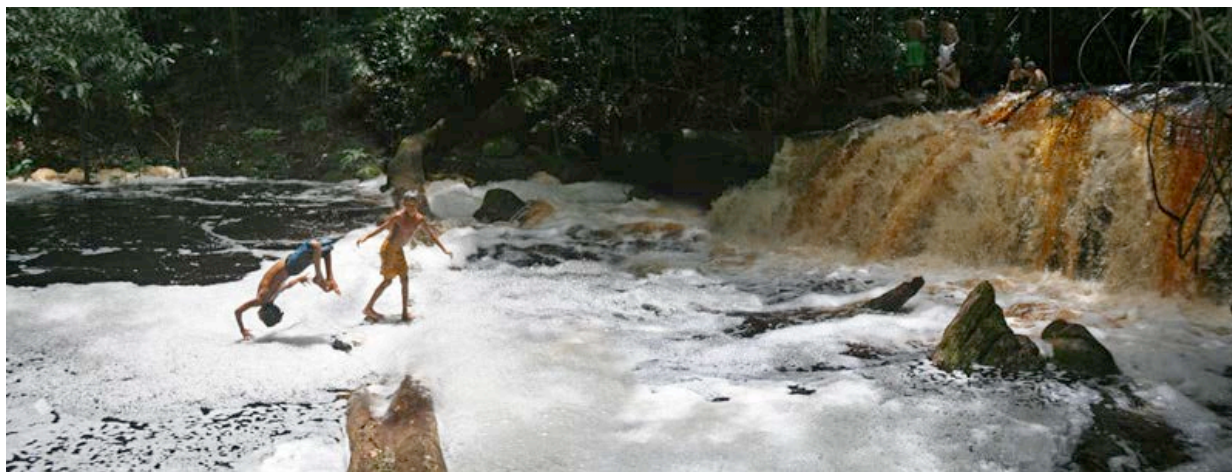

Em consonância com a deliberação normativa nº 161 de 09 de Agosto de 1985, da Embratur, em caso de desistência após emissão do Voucher, com até 41 dias de antecedência, será retido 10% do valor total a título de despesas operacionais e bloqueio da embarcação. Caso a desistência ocorra de 21 a 40 dias do início da viagem, será retido 50% do valor total. Caso a desistência ocorra após os 20 dias anteriores ao embarque, será retido 80% do valor do pacote. Ressaltamos que nossas tarifas derivam da política do justo valor, e são a composição da logística fluvial móvel da Amazônia, gastos com combustível, programa de manutenção, tripulação especializada, alimentação de primeira qualidade, passeios, atrações e toda infra-estrutura necessária para uma viagem tranquila e segura.

Ademais, **oferecemos a nossos clientes a genuinidade que somente o turismo móvel é capaz de proporcionar**, levando-os aos acontecimentos espontâneos *in loco*, sejam eles naturais ou humanos.



