

EXPEDIÇÃO Katerre

Porque na Amazônia, navegar é preciso.

ANAJAÚ - 7 dias

Combo dos roteiros Anavilhanas + Parque Nacional do Jaú completos

1) Introdução

Com um leque diversificado de atrações selvagens e humanas, este roteiro oferece escalada em árvores gigantes (osap), mergulho com Botos Cor-de-Rosa, índios Tuiuka, sobrevôo de Parasail (osap) e navegação por ecossistemas de água negra e barrenta, do Rio Solimões até o Parque Nacional de Anavilhanas, passando por todo o arquipélago de Anavilhanas, no Rio Negro. Em seu ponto mais distante, conheceremos o rio Jaú, onde está o maior parque florestal de água doce do mundo. Pela logística relativamente complicada de acesso, suas trilhas, cachoeiras e igarapés são turisticamente muito pouco explorados. Macacos, preguiças, botos, pacas e aves podem ser observados em pernoites na selva, ou do rio, próximo à hora do por-do-sol. Na estação da seca, as ariranhas são o destaque. Comunidades ribeirinhas, com genuínas manifestações culturais nortistas, dão o toque humano a uma região onde a natureza ainda comanda o espetáculo. O sistema aquático do Parque é composto por 3 grandes rios (Unini ao norte, Carabinani ao sul e Jaú ao centro) e uma infinidade de pequenos igarapés de águas negras. O nível de água destes rios apresenta uma grande variação durante o ano. As matas encontradas nas margens dos rios são chamadas de Matas de Igapó, e são submetidas a períodos de 6 a 8 meses de inundação durante o ano. As matas não alagadas são conhecidas como Floresta de Terra Firme. Esta é a típica floresta tropical úmida, com árvores que chegam a mais de 35 m de altura, como a Samaúma. Sua diversidade chega a 200 espécies por ha.

Particularidades da Região

O baixo Rio Negro é numa região abençoada pela natureza e protegida pelo ICMBio, comportando Parques Nacionais, Estaduais, Reservas Extrativistas e Reservas de Desenvolvimento Sustentável. Diferentemente de outras regiões da Amazônia, o Rio Negro quase não tem mosquitos, devido ao inseticida natural presente em suas águas. Além disso, é a região mais selvagem e preservada da Amazônia.



Recomendado

Pra quem dispõem de tempo e procura aventura, lazer, diversão e grande contato com a vida selvagem.

2) Day-by-day - 7 dias

1º dia: Manaus / Rio Negro / Rio Solimões

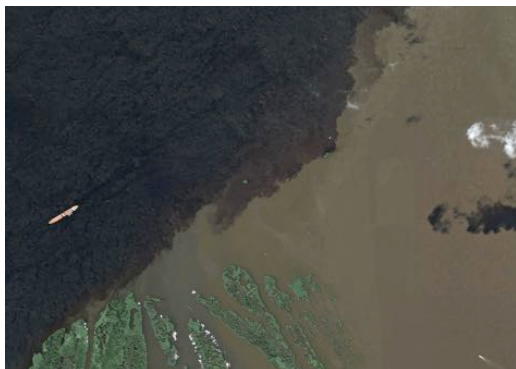

Vista aérea do encontro das águas

- Embarque as 09 hs no Pier do Hotel Tropical, em Manaus.
- sabinata amazônica: rápida explicação da fauna, flora, bacias hídricas, costumes regionais, estudo de mapas para traçado do roteiro, distribuição da **Cartilha do EcoTurismo em Anavilhanas** e dos **mapas personalizados** em formato pdf.
- Chegada ao Lago January, um rico ecossistema amazônico repleto de aves, répteis, plantas exóticas e árvores gigantes, banhado pelas águas do Rio Solimões, abundante em vida e nutrientes orgânicos.
- Atracagem para passeio de canoa pela região.
- Provável visualização de **Botos Tucuxi** (*Sotalia Fluviatilis*), **Cor-de-Rosa** (*Inia Geoffrensis*) e das aves de época: **Maguari** (*Ardea Cooi*), **Garças** (*Casmerodius Albus*), **Arara-Canindé** (*Ara Ararauna*), **Papagaio-da-Várzea** (*Amazona Festiva*), **Socós** (*Tigrisoma Lineatum*), **Japiins** (*Cacicus Cela*), **Japó** (*Psarocolius Decumanus*), **Arirambas** (*Galbulidae*), **Vitória Régia** (*Victoria Amazonica*).
- No retorno, seguimos a navegação pelo até o Rio Solimões.
- Almoço a bordo.
- Chegamos ao **Encontro das Águas**, onde Rio Negro e Rio Solimões correm lado a lado por mais de 9 km.
- Seguimos a navegação em direção ao Arquipélago de Anavilhanas, Rio Negro acima.
- Jantar a bordo, navegação noturna.



Rio Ariáú

2º dia: Rio Negro / Rio Ariáú / Acajatuba



- de águas pretas, com vegetação característica e atrações peculiares como árvores gigantes, com o opcional de realizar a **Escalada de Árvore**. Grande incidência de fauna.
- Atividade de trilha aquática com **Pescaria de piranhas** e provável **interação com macacos de cheiro**.
 - Após o jantar, **focagem de jacarés** e outros animais noturnos.

- o dia amanhece no Rio Negro, onde reside um **assentamento de índios** oriundos do Alto Rio Negro.
- Após o café da manhã a bordo, descemos para a aldeia onde assistimos a uma apresentação rústica de seus costumes tradicionais. Dança, um pouco de história e artesanato. Após a apresentação, intercâmbio em língua nativa **Tuiuka e Tukano**.
- Almoço a bordo.
- Seguimos navegação até o Rio Ariáú, um belo curso



interação com macacos de cheiro

3º dia: Arquipélago de Anavilhanas

- O dia amanhece no coração do segundo maior Arquipélago fluvial do mundo.
- Navegamos até o **encontro com Botos Cor-de-Rosa** em casa flutuante apropriada.
- Em seguida vamos conhecer o Pirarucu, o maior peixe de escamas do mundo, também conhecido como o Leão da Amazônia.
- Retorno à embarcação, almoço a bordo.
- Navegação até a **comunidade cabocla** do Miriti, visita a casa de farinha, pomar de frutas regionais.
- **Trekking de 2hs em floresta primária** para apreciação da fauna e flora de terra firme.
- Imersão em lagoa central no meio da floresta (disponível na cheia)
- Jantar a bordo, enquanto navegamos em direção às Grutas do Madadá.



Interação com Botos no Rio Negro



Lagos do Arquipélago de Anavilhanas

4º dia: Anavilhanas / Madadá



Salão nas grutas do Madadá

- O dia amanhece no Madadá.
- Café da manhã regional – frutas, geleias, tapioca, tucumã.
- Trekking de 3hs (ida e volta) em floresta primária até as **Grutas do Madadá,**
- No retorno, passeio por sítio caboclo, pomar com frutas de época, etc.
- Mergulho com boias no Rio Negro. Almoço a bordo.
- Retorno a embarcação, zarpamos com destino a Praia do Sono.
- Jantar, se possível fogueira, histórias do folclore caboclo. Pernoite ancorado na praia



bangalo de selva para pernoite no Madadá

5° dia: Parque Nacional do Jaú

- O dia amanhece na Praia do Sono.
- No caminho para o parque Nacional do Jaú, parada para conhecer Airão Velho, comunidade ribeirinha Mirituba e petróglifos.
- Zarpamos com destino a base do ICMBIO, na entrada do Parque.
- Pequena caminhada para visitar a grande árvore da Amazônia, a Samaúma.
- Navegando pelo **Rio Jaú**, rio de águas espelhadas, provável visualização de aves e mamíferos aquáticos.
- **Estação da Cheia:** ancoragem e incursão de voadeira pelos Igarapés de terra firme do Parque, no intuito de encontrarmos **Ariranhas** (*Pteronura Brasiliensis*).
- **Estação da Seca:** Incursão pelo rio Pauini, explorando este grande afluente repleto de cachoeiras.
- Retorno ao barco, navegação até a Comunidade do Aturiá, passeio noturno de canoa pelo rio, com **focagem de jacarés** e animais noturnos.

Ariranhas no igarapé do sobrado



Cachoeira do rio Pauini

6° dia: Parque Nacional do Jaú



- Ancoragem na **Comunidade do Aturiá** – passeio pela comunidade, intercâmbio com os moradores, prática de costumes regionais, pomar com frutas de época, casa de farinha, etc.
- Passeio em canoa de pescador para observação da fauna local, em especial o macaco Bicó.
- No retorno, mergulho na cachoeira (estação seca)
- Visita a árvore gigante (estação da cheia)
- Almoço a bordo.
- Início da navegação de retorno a base do ICMBIO, saída do parque.

7º dia: Novo Airão / Manaus

- Viagem de retorno Jaú - Novo Airão.
- Interação com **Botos Cor de Rosa**.
- City-tour por Novo Airão, artesanato, oficina de artesãos, e atrações da cidade.
- Almoço de despedida no Restaurante Flutuante Flor do Luar.
- Traslado Novo Airão - Manaus, previsão de chegada: 15:30hs.



3) Características Gerais

O estilo regional de nossas embarcações é para dar aos nossos clientes a sensação de estar viajando em barcos de linha como fazem os nativos da região, porém com conforto, segurança e serviço de bordo. Barcos inteiros de madeira de lei, de 40 a 80 pés, com botes motorizados e canoas conforme a necessidade das excursões.

Embarcação Jacaré-Açu

- *Regional-premium de 3 andares, 64 pés.*
- *Camarotes decorados, climatizados com penteadeira e banheiro privativo, colchões de mola, travesseiros de pluma.*



Embarcação Jacaré-Açu lotação 16 pax

Embarcação Jacaré-Tinga

- *Regional-luxo de 2 andares, 53 pés;*
- *Camarotes climatizados com banheiro privativo, colchões de alta densidade e travesseiros de pena de ganso;*

Itens de conforto presentes nas embarcações



Cabine Matrimonial

- *Energia 110/220V 24hs em todas as cabines;*
- *Banco de Baterias 12V-110V, oferecendo energia limpa e livre de barulho quando parado.*
- *GPS, Sonar, Radar, Rádio, Cartas Náuticas, telefone Iridium;*
- *kit de 1ºs-socorros, farmácia, equipe experiente e treinada;*
- *Cozinha completa com forno, freezer, geladeira, utensílios;*
- *Equipamentos para pernoite na selva, potente lanterna para fogueira de jacarés, rádio Walkie-talkie para trilhas;*
- *Binóculos para observação de pássaros;*
- *Sistema de som "i-pod-ready" na embarcação;*

- *Múltiplas áreas de lazer: Solarium, Sala de Estar, Bar, Observatorium e Decks de lazer.*
- *Jogos de cartas, domino, dama, xadrez e gamão.*
- *Biblioteca temática com mapas e livros fotográficos.*
- *Bóias e acessórios para mergulho no rio e cachoeiras.*
- *Área de lazer com ducha, cadeiras, espreguiçadeiras, bebidas refrigeradas e churrasqueira;*
- *Varas de pesca, arco-e-flecha, zarabatana e zagaia;*
- *Vistoriado/legalizado e dedetizado.*
- *Equipamentos opcionais para escalada de árvores.*



Embarcação Jacaré-Tinga lotação 8 pax



Para grupos com até 7 passageiros, a saída é realizada com a embarcação Jacaré-Tinga Com 8 ou mais passageiros, na embarcação Jacaré-Açu. Informe-se sobre a situação atualizada da saída em expedicoes@katerre.com.

Tripulação

Comandante, guia chefe-de-expedição, guia nativo, chef de cozinha, ajudantes, marinheiros e camareiras.

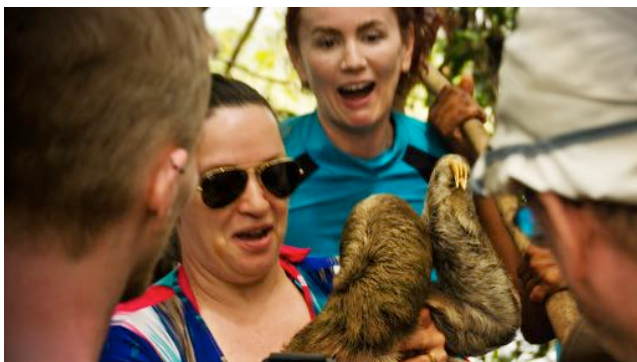

Acompanhados de uma tripulação profissional, você será capaz de vivenciar ricas experiências.

Alimentação



Tambaqui assado na brasa

Regime pensão completa, incluindo:

- 3 refeições diárias + tira-gostos
- Sucos e água-mineral a vontade
- Caipirinhas de frutas

Todos alimentos são lavados e cozidos com água mineral.

Opção de cardápios customizados:

- Regional
- Internacional
- Vegetariano
- Low fat

4) Tarifas e Condições Comerciais

Consulte as tarifas deste roteiro no link abaixo;

<http://www.katerre.com/downloads/tarifarioKaterre2019.pdf>

Nossas tarifas incluem:

- Guia bilíngue
- Chamadas de emergência em telefone satelital
- Seguro de viagem individual
- Passeios e atrações de terceiros
- Mapa fotográfico A3 com o roteiro da expedição, em PDF
- Cartilhas, matérias e infográficos sobre a Amazônia, em PDF

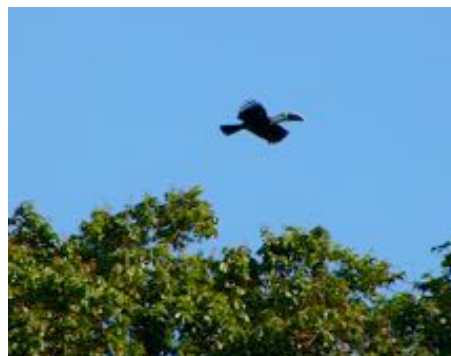

Tucano em Anavilhanas

Para grupos fechados e fretamento, consulte-nos em expedicoes@katerre.com. Esta tarifa não inclui parte aérea.



Nascer do sol no mirante do Madadá

A empresa se resguarda de direito de proceder modificações do roteiro apresentado de acordo com o nível do rio, condições de navegação, condições locais que possam interferir na atividade proposta.

Condições Comerciais

50% na emissão do Voucher, 25% 30 dias antes do embarque e 25% até o dia do embarque OU em até 6x s/ juros no cartão de crédito, para pacotes fechados com antecedência.

*Em consonância com a deliberação normativa nº 161 de 09 de Agosto de 1985, da Embratur, em caso de desistência após emissão do Voucher, com até 41 dias de antecedência, será retido 10% do valor total a título de despesas operacionais e bloqueio da embarcação. Caso a desistência ocorra de 21 a 40 dias do início da viagem, será retido 50% do valor total. Caso a desistência ocorra após os 20 dias anteriores ao embarque, será retido 80% do valor do pacote. Ressaltamos que nossas tarifas derivam da política do justo valor, e são a composição da logística fluvial móvel da Amazônia, gastos com combustível, programa de manutenção, tripulação especializada, alimentação de primeira qualidade, passeios, atrações e toda infra-estrutura necessária para uma viagem tranquila e segura. Ademais, **o que oferecemos a nossos clientes é a genuinidade que somente o turismo móvel é capaz de proporcionar**, levando-os aos acontecimentos espontâneos in loco, sejam eles naturais ou humanos.*



Praias de Anavilhanas