

EXPEDIÇÃO Katerre



Porque na Amazônia, navegar é preciso.

APUAÚ SELVAGEM – 4 dias

Inclui Arquipélago de Anavilhanas e Circuito de Cachoeiras Selvagens

1) Introdução

A margem esquerda do baixo Rio Negro, no trecho compreendido entre os rios Apuaú, Jauaperi e Rio Branco, apresenta baixíssima densidade populacional, com abundante flora e fauna, sobretudo pela riqueza de sua morfologia. É também onde encontra-se a área de terra firme do Parque Nacional das Anavilhanas, além das mais belas e selvagens cachoeiras da região. Estudos demonstram que as ilhas Anavilhanas, cuja idade de formação estima-se ser de 18 mil anos atrás, foram formadas pelos sedimentos do Rio Branco despejados no Rio Negro. O Rio Branco é um rio muito dinâmico e cheio de vida. Seus sedimentos carregam muita matéria orgânica, alimento para pequenos peixes e plantas frutíferas, que por sua vez alimentam toda uma cadeia de grandes peixes, mamíferos aquáticos, aves, répteis e animais de terra firme. Sua flora também apresenta alta incidência de Samaumas, a maior árvore da Amazônia. Este roteiro, lançamento da Expedição Katerre para 2012, é a porta de entrada para quem procura experiências mais profundas na Amazônia, deixando-se levar pela sensação incomparável de ser um pontinho em meio a imensidão da floresta.



Particularidades da Região

A margem esquerda do baixo Rio Negro apresenta, em sua porção mais a sudeste, um sólido platô que favorece o aparecimento de muitas cachoeiras em meio a floresta, na região do Rio Apuaú.

Indicado

Pra quem procura aventura, lazer, cachoeiras e maior contato com a vida selvagem.

2) Day-by-day 4 dias

1º dia: Manaus / Novo Airão / Anavilhanas



- Traslado hotel Man >> barco Novo Airão: embarque as 09 hs em veículo climatizado.
- Chegada a Novo Airão próximo a hora do almoço.
- Início da Expedição Katerre pelo arquipélago de Anavilhanas, almoço servido a bordo.
- sabatina amazônica: rápida explicação da fauna, flora, bacias hídricas, costumes regionais, estudo de mapas para traçado do roteiro, distribuição da **Cartilha do EcoTurismo no Rio Negro** e dos **mapas personalizados** em formato pdf.
- Ancoragem para trilhas aquáticas pelos igapós, furos e lagos do Arquipélago de Anavilhanas.
- Provável visualização de **Botos Tucuxi** (*Sotalia Fluviatilis*), **Cor-de-Rosa** (*Inia Geoffrensis*) e das aves de época: **Maguari** (*Ardea Cooi*), **Garças** (*Casmerodius Albus*), **Arara-Canindé** (*Ara Ararauna*), **Papagaio-da-Várzea** (*Amazona Festiva*), **Socós** (*Tigrisoma Lineatum*), **Japiins** (*Cacicus Cela*), **Japó** (*Psarocolius Decumanus*) e **Arirambas** (*Galbulidae*), dentre outras.
- Parada para banho com boias no Rio Negro.
- Retorno à embarcação onde é servido jantar a bordo. Pernoite no camarote do barco em navegação noturna pelo rio Apuaú até a boca do Igarapé Içana.



Lagos do Arquipélago de Anavilhanas

2º dia: Apuaú / 'Cachoeiras Selvagens da Amazônia'

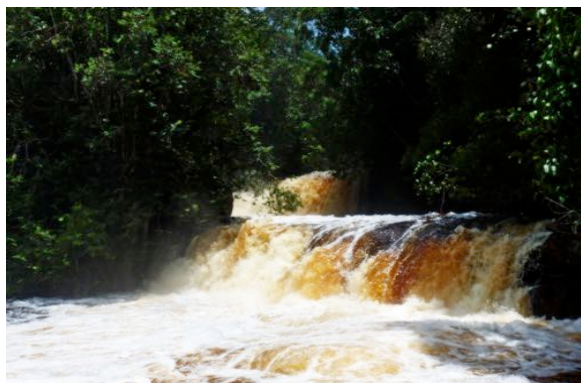

- o dia amanhece na região do Apuaú.
- Após o café da manhã, seguimos de voadeira pelo igarapé Içana até sua principal cachoeira, com banhos, mergulho no rio e outras atividades aquáticas.
- Almoço caboclo: peixe assado na brasa e acompanhamentos.
- Após uma soneca na rede, iniciamos trekking de 1:30hs em mata virgem até a cachoeira do Igarapé do Guariba, outro afluente do Rio Apuaú.
- Chegamos ao local para contemplação de duas piscinas naturais e check-in no acampamento já montado pela Expedição katerre.
- Jantar, fogueira, histórias do folclore caboclo.
- Pernoite no bangalow de selva da Katerre, equipado com cozinha e banheiro.



3º dia: Circuito ‘Cachoeiras Selvagens da Amazônia

- No despertar aos sons da floresta, nossa equipe prepara o café da manhã, seguido de lazer na cachoeira, piscinas naturais e contemplação da natureza dos arredores.
- No retorno, 2 opções: regresso de voadeira pelo igarapé do Trovão até a embarcação ou Retorno pela trilha seguido de canoagem em estilo “rafting” pelo Igarapé Içana, de considerável correnteza.
- Embarque e início da navegação de retorno ao Rio Negro, com almoço a bordo. Relax-time no conforto do barco.



Trilhas aquáticas

4º dia: Parque Nacional das Anavilhanas – Terra Firme



- Amanhecemos novamente no Rio Negro.
- Após café da manhã, visita a uma árvore gigante nas ilhas.
- Retornando ao barco começamos navegação para Novo Airão.
- Interação com **Botos Cor de Rosa**.
- City-tour por Novo Airão: artesanato, oficina de artesãos, estaleiros de construção naval e atrações da cidade.
- Almoço de despedida no Restaurante Flutuante Flor do Luar.
- Traslado Novo Airão - Manaus, chegada prevista para 16hs.



3) Características Gerais

O estilo regional de nossas embarcações é para dar aos nossos clientes a sensação de estar viajando em barcos de linha como fazem os nativos da região, porém com conforto, segurança e serviço de bordo. Barcos inteiros de madeira de lei, de 40 a 80 pés, com botes motorizados e canoas conforme a necessidade das excursões.

Embarcação Jacaré-Açu

- Regional-premium de 3 andares, 64 pés.
- Camarotes decorados, climatizados com penteadeira e banheiro privativo, colchões de mola, travesseiros de pluma.

Embarcação Jacaré-Tinga

- Regional-luxo de 2 andares, 53 pés;
- Camarotes climatizados com banheiro privativo, colchões de alta densidade e travesseiros de pena de ganso;



Embarcação Jacaré-Açu

Itens de conforto presentes nas embarcações



- Energia 110/220V 24hs em todas as cabines;
- *Banco de Baterias 12V-110V, oferecendo energia limpa e livre de barulho quando parado.*
- GPS, Sonar, Radar, Rádio, Cartas Náuticas, telefone Iridium;
- kit de 1ºs-socorros, farmácia, equipe experiente e treinada;
- Cozinha completa com forno, freezer, geladeira, utensílios;
- Equipamentos para pernoite na selva, potente lanterna para focagem de jacarés, rádio Walkie-talkie para trilhas;
- Binóculos para observação de pássaros;
- Sistema de som "i-pod-ready" na embarcação;

- Múltiplas áreas de lazer: Solarium, Sala de Estar, Bar, Observatorium e Decks de lazer.
- Jogos de cartas, dominó, dama, xadrez e gamão. Biblioteca temática com mapas e livros fotográficos.
- Bóias e acessórios para mergulho no rio e cachoeiras.
- Área de lazer com ducha, cadeiras, espreguiçadeiras, bebidas refrigeradas e churrasqueira;
- Varas de pesca, arco-e-flecha, zarabatana e zagaia;
- Vistoriado/legalizado e dedetizado.
- Equipamentos opcionais para escalada de árvores.



Embarcação Jacaré-Tinga lotação 8 pax

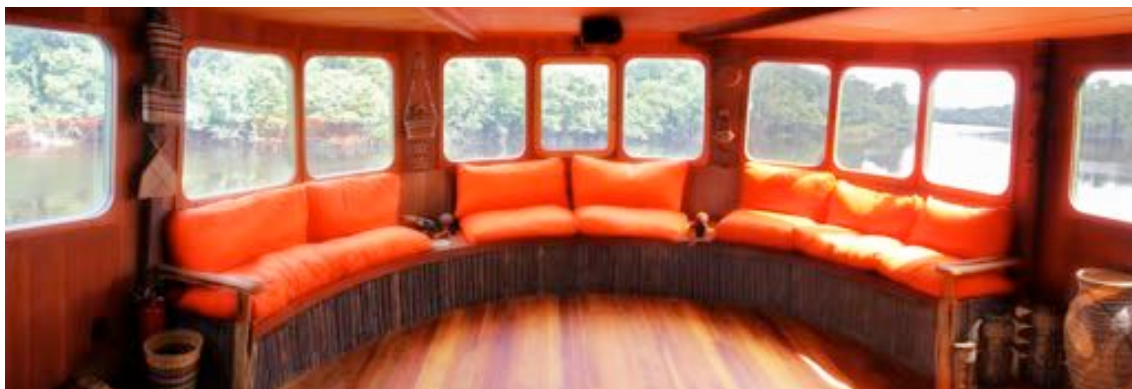

Para grupos com até 7 passageiros, a saída é realizada com a embarcação Jacaré - Tinga. Com 8 ou mais passageiros, na embarcação Jacaré-Açu. Informe-se sobre a situação atualizada da saída em expedicoes@katerre.com.

Tripulação

Comandante, guia chefe-de-expedição, guia nativo, marinheiro, cozinheira e camareira.

Alimentação



Tambaqui assado na brasa

Regime pensão completa, incluindo:

- 3 refeições diárias + tira-gostos
- sucos e água-mineral a vontade
- caipirinhas de frutas

Todos alimentos são lavados e cozidos com água mineral.

Opção de cardápios customizados:

- Regional
- Internacional
- Vegetariano
- Low fat

4) Tarifas e Condições Comerciais

Consulte as tarifas deste roteiro no link abaixo;

<http://www.katerre.com/downloads/tarifarioKaterre2019.pdf>

Nossas tarifas incluem:

- guia bilíngüe
- telefone satelital para emergencias
- seguro de viagem individual
- passeios e atrações de terceiros
- mapa fotográfico com roteiro da expedição (PDF)
- cartilhas e infográficos sobre a Amazônia, (PDF)

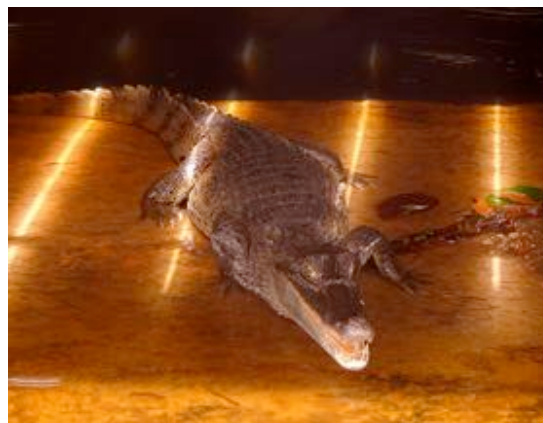

Focagem noturna de Jacaré-tinga

Para grupos fechados e fretamento da embarcação, consulte-nos em expedicoes@katerre.com. Esta tarifa não inclui a parte aérea.

A empresa se resguarda de direito de proceder modificações do roteiro apresentado de acordo com o nível do rio, condições de navegação, condições locais que possam interferir na atividade proposta.

Condições Comerciais

50% na emissão do Voucher, 25% 30 dias antes do embarque e 25% até o dia do embarque OU em até 6x s/ juros no cartão de crédito, para pacotes fechados com antecedência.

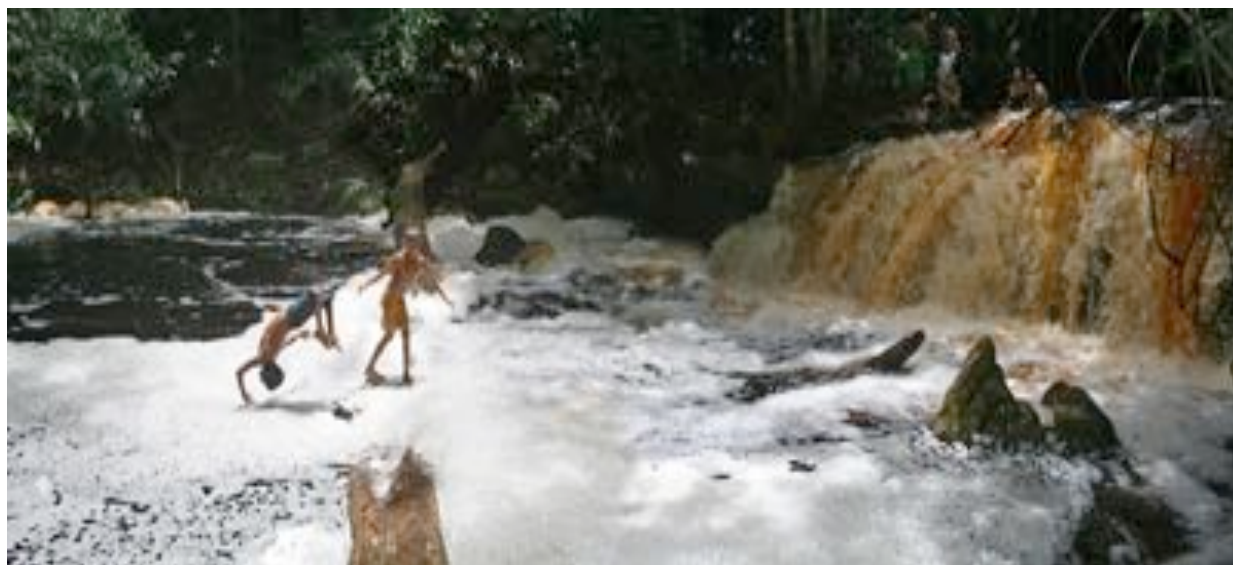

Em consonância com a deliberação normativa nº 161 de 09 de Agosto de 1985, da Embratur, em caso de desistência após emissão do Voucher, com até 41 dias de antecedência, será retido 10% do valor total a título de despesas operacionais e bloqueio da embarcação. Caso a desistência ocorra de 21 a 40 dias do início da viagem, será retido 50% do valor total. Caso a desistência ocorra após os 20 dias anteriores ao embarque, será retido 80% do valor do pacote. Caso a desistência ocorra após os 10 dias anteriores ao embarque, será retido 80% do valor do pacote. Ressaltamos que nossas tarifas derivam da política do justo valor, e são a composição da logística fluvial móvel da Amazônia, gastos com combustível, programa de manutenção, tripulação especializada, alimentação de primeira qualidade, passeios, atrações e toda infraestrutura necessária para uma viagem tranquila e segura.

Ademais, **oferecemos a nossos clientes a genuinidade que somente o turismo móvel é capaz de proporcionar**, levando-os aos acontecimentos espontâneos *in loco*, sejam eles naturais ou humanos.