

EXPEDIÇÃO Katerre



Porque na Amazônia, navegar é preciso.

PARQUE NACIONAL DO JAU – 5 Dias

Declarado pela UNESCO “Patrimônio Natural da Humanidade”. Inclui Arquipélago de Anavilhanas.

1) Introdução

O maior parque florestal de água doce do mundo ainda guarda enigmas a serem desvendados. Pela logística relativamente complicada de acesso, suas trilhas, cachoeiras e igarapés são turisticamente muito pouco explorados. Macacos, preguiças, botos, pacas e aves podem ser observados em pernoites na selva, ou do rio, próximo à hora do por-do-sol. Na estação da seca, as ariranhas são o destaque. Comunidades ribeirinhas, com genuínas manifestações culturais nortistas, dão o toque humano a uma região onde a natureza ainda comanda o espetáculo. O sistema aquático do Parque é composto por 3 grandes rios (Unini ao norte, Carabinani ao sul e Jaú ao centro) e uma infinidade de pequenos igarapés de águas negras. O nível de água destes rios apresenta uma grande variação durante o ano. O roteiro apresentado aqui se refere ao período da cheia (mar-jul). As matas encontradas nas margens dos rios são chamadas de Matas de Igapó, e são submetidas a períodos de 6 a 8 meses de inundação durante o ano. As matas não alagadas são conhecidas como Floresta de Terra Firme. Esta é a típica floresta tropical úmida, com árvores que chegam a mais de 35 m de altura, como a Samaúma. Sua diversidade chega a 200 espécies por ha.

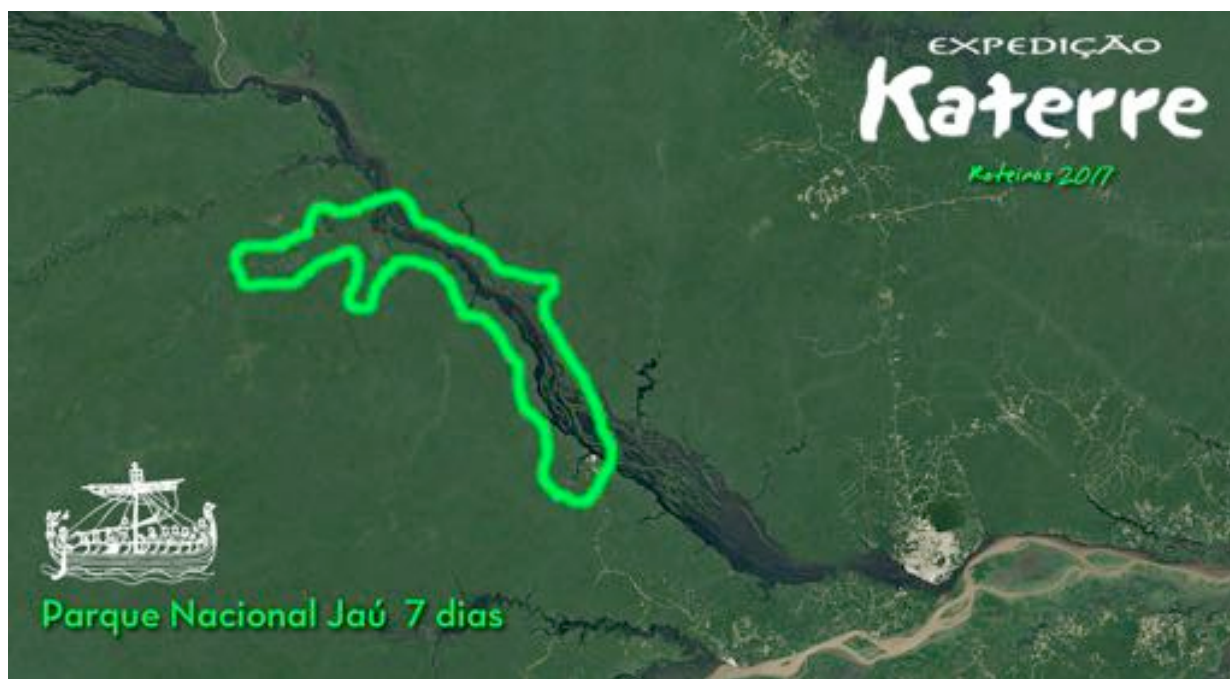

Particularidades da Região

O Alto Amazonas, particularmente a região do Rio Negro, onde está o Parque Nacional do Jaú, é ideal para o Ecoturismo. Diferentemente de outras regiões da Amazônia, o Rio Negro quase não tem mosquitos, devido ao inseticida natural presente em suas águas. Além disso, é a região mais selvagem e preservada da Amazônia. O Parque encontra-se dentro do município de Novo Airão, onde nossa expedição realiza escala de 1 dia na cidade. Foi fundado em 1980, e hoje percebe-se claramente uma diferença da região se comparada as áreas não protegidas, no que tange a vida selvagem. Em 2003, o Parque Nacional do Jaú foi declarado pela UNESCO “Patrimônio Natural da Humanidade”.

Recomendado

Pra quem dispõe de pouco tempo mas procura uma experiência mais completa.

2) Day-by-day 5 dias

1º dia: Manaus / Novo Airão / Anavilhanas



- Traslado hotel >> barco Novo Airão: embarque 08:30 e 09 hs em Veículo climatizado.
 - Chegada a Novo Airão próximo a hora do almoço.
 - Almoço a bordo.
 - Sabatina amazônica: rápida explicação da fauna, flora, bacias hídricas, costumes regionais, estudo de mapas para traçado do roteiro, distribuição da **Cartilha do EcoTurismo no Rio Negro** e dos **mapas personalizados** em formato pdf.
 - Início da Expedição Katerre pelo arquipélago de Anavilhanas.
- Ancoragem para rápido passeio de voadeira pelas ilhas e lagos próximos.
 - Provável visualização de **Botos Tucuxi** (*Sotalia Fluviatilis*), **Cor-de-Rosa** (*Inia Geoffrensis*) e das aves de época: **Maguari** (*Ardea Coci*), **Garças** (*Casmerodius Albus*), **Arara-Canindé** (*Ara Ararauna*), **Papagaio-da-Várzea** (*Amazona Festiva*), **Socós** (*Tigrisoma Lineatum*), **Japiins** (*Cacicus Cela*), **Japó** (*Psarocolius Decumanus*) e **Arirambas** (*Galbulidae*), dentre outras.
 - Parada para banho com boias no Rio Negro.
 - Retorno a embarcação, prosseguimos navegando até o **Mirante do Madadá**.
 - É servido um leve jantar a bordo.
 - pernoite no camarote do barco ou em redes no Mirante, um bangalô de 2 pisos com banheiro, em meio a floresta, com bela vista para o Rio Negro.



Pier no Mirante do Madadá

2º dia: Anavilhanas / Madadá



Salão nas grutas do Madadá

- O dia amanhece no Madadá.
- Café da manhã regional – frutas, geleias, tapioca, tucumã
- Trekking de 3hs (ida e volta) em floresta primária até as **Grutas do Madadá**,
- No retorno, passeio por sítio caboclo, pomar com frutas de época, etc.
- Mergulho com bóias no Rio Negro. Retorno à embarcação.
- Zarpamos com destino a Praia do Sono.
- **Pescaria de piranhas** e visita a comunidade.
- Pernoite ancorado na praia (seca) ou no igarapé (cheia).



Bangalo no Mirante do Madadá, para pernoite na selva (opcional incluso)

3º dia: Parque Nacional do Jaú

- O dia amanhece na Praia do Sono.
- No caminho para o Parque Nacional do Jaú, parada para conhecer as ruínas de Airão Velho e petroglifos (cheia).
- Zarpamos com destino a base do ICMBIO, na entrada do Parque.
- Pequena caminhada para visitar a grande árvore da Amazônia, a Samaúma.
- Navegando pelo **Rio Jaú**, rio de águas espelhadas, provável visualização de aves e mamíferos aquáticos.
- **Estação da Cheia:** ancoragem e incursão pelos Igarapés de terra firme do Parque, no intuito de encontrarmos **Ariranhas** (*Pteronura Brasiliensis*).
- **Estação da Seca:** Incursão pelo rio Pauini, explorando este grande afluente repleto de cachoeiras.
- Retorno ao barco, navegação até a Comunidade do Aturiá, passeio noturno de canoa pelo rio, com **focagem de jacarés e animais noturnos.**

Ariranhas no igarapé do sobrado



Cachoeira do rio Pauini



4º dia: Parque Nacional do Jaú



- Ancoragem na **Comunidade do Aturiá** — passeio pela comunidade, intercâmbio com os moradores, prática de costumes regionais, pomar com frutas de época, casa de farinha, brincadeiras com as crianças, futebol, artesanato.
- Visita a árvore gigante na floresta próxima à comunidade.
- **Trilha aquática** em canoa de pescadores, para visualização do macaco Bicó e outros animais da região.
- Banho na cachoeira do rio Jaú (estação da seca).

5º dia: Novo Airão / Manaus

- Viagem de retorno Jaú-Novo Airão.
- Em Novo Airão, interação com **Botos Cor de Bosa.**
- City-tour por Novo Airão, artesanato, oficina de artesãos, e atrações da cidade.
- Almoço de despedida no Restaurante Flutuante Flor do Luar.
- Traslado Novo Airão - Manaus, chegada prevista para 15:30 hs.



3) Características Gerais

O estilo regional de nossas embarcações é para dar aos nossos clientes a sensação de estar viajando em barcos de linha como fazem os nativos da região, porém com conforto, segurança e serviço de bordo. Barcos inteiros de madeira de lei, de 40 a 80 pés, com botes motorizados e canoas conforme a necessidade das excursões.

Embarcação Jacaré-Açu

- Regional-premium de 3 andares, 64 pés.
- Camarotes decorados, climatizados com penteadeira e banheiro privativo, colchões de mola, travesseiros de pluma.

Embarcação Jacaré-Tinga

- Regional-luxo de 2 andares, 53 pés;
- Camarotes climatizados com banheiro privativo, colchões de alta densidade e travesseiros de pena de ganso:



Embarcação Jacaré-Açu

Itens de conforto presentes nas embarcações



Cabine do Jacaré-Açu

- Energia 110/220V 24hs em todas as cabines;
- *Banco de Baterias 12V-110V, oferecendo energia limpa e livre de barulho quando parado.*
- GPS, Sonar, Radar, Rádio, Cartas Náuticas, telefone Iridium;
- kit de 1ºs-socorros, farmácia, equipe experiente e treinada;
- Cozinha completa com forno, freezer, geladeira, utensílios;
- Equipamentos para pernoite na selva, potente lanterna para focagem de jacarés, rádio Walkie-talkie para trilhas;
- Binóculos para observação de pássaros;

- Múltiplas áreas de lazer: Solarium, Sala de Estar,
- Jogos de cartas, domino, dama, xadrez e gamão.
- Biblioteca temática com mapas e livros fotográficos.
- Bóias e acessórios para mergulho no rio e cachoeiras.
- Área de lazer com ducha, cadeiras, espreguiçadeiras,
- Bebidas refrigeradas e churrasqueira;
- Varas de pesca, arco-e-flecha, zarabatana e zagaia;
- Vistoriado/legalizado e dedetizado.



Embarcação Jacaré-Tinga



Para grupos com até 7 passageiros, a saída é realizada com a embarcação Jacaré-Tinga Com 8 ou mais passageiros, na embarcação Jacaré-Açu. Informe-se sobre a situação atualizada da saída em expedicoes@katerre.com.

Tripulação

comandante, guia chefe-de-expedição, guia nativo, marinheiro, cozinheira e camareira.



Acompanhados por uma tripulação profissional, você será capaz de experimentar ricas experiências

Alimentação



Tambaqui assado na brasa

Regime pensão completa, incluindo:

- 3 refeições diárias + tira-gostos
- Sucos e água-mineral a vontade
- caipirinhas de frutas

Todos alimentos são lavados e cozidos com água mineral.

Opção de cardápios customizados:

- Regional
- Internacional
- Vegetariano
- Low fat

4) Tarifas e Condições Comerciais

Consulte as tarifas deste roteiro no link abaixo;

<http://www.katerre.com/downloads/tarifarioKaterre2019.pdf>

Nossas tarifas incluem:

- Guia bilíngue
- 2 min de conversação em telefone satelital
- Seguro de viagem individual
- Passeios e atrações de terceiros
- Mapa fotográfico com roteiro da expedição, em PDF
- Cartilhas e infográficos sobre a Amazônia, em PDF
- Documentário “A Próxima Refeição” (TV Cultura), filmado na região, em DVD.

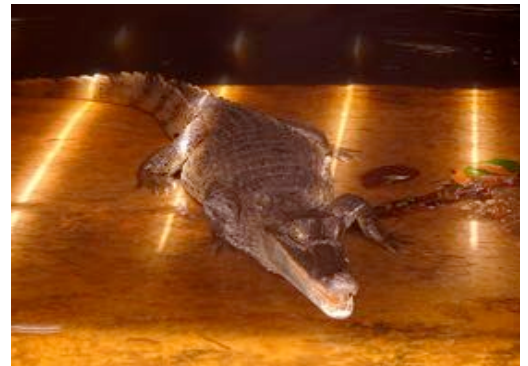

Jacaré-tinga no Pq Nacional do Jaú

Para fretamento da embarcação, consulte-nos em expedicoes@katerre.com. Esta tarifa não inclui a parte aérea.



A empresa se resguarda de direito de proceder modificações do roteiro apresentado de acordo com o nível do rio, condições de navegação, condições locais que possam interferir na atividade proposta.



Condições Comerciais

50% na emissão do Voucher, 25% 30 dias antes do embarque e 25% até o dia do embarque OU em até 6x s/ juros no cartão de crédito, para pacotes fechados com antecedência.

Em consonância com a deliberação normativa nº 161 de 09 de Agosto de 1985, da Embratur, em caso de desistência após emissão do Voucher, com até 41 dias de antecedência, será retido 10% do valor total a título de despesas operacionais e bloqueio da embarcação. Caso a desistência ocorra de 21 a 40 dias do início da viagem, será retido 50% do valor total. Caso a desistência ocorra após os 20 dias anteriores ao embarque, será retido 80% do valor do pacote. Ressaltamos que nossas tarifas derivam da política do justo valor, e são a composição da logística fluvial móvel da Amazônia, gastos com combustível, programa de manutenção, tripulação especializada, alimentação de primeira qualidade, passeios, atrações e toda infra-estrutura necessária para uma viagem tranquila e segura.

Ademais, **oferecemos a nossos clientes a genuinidade que somente o turismo móvel é capaz de proporcionar**, levando-os aos acontecimentos espontâneos *in loco*, sejam eles naturais ou humanos.

