

EXPEDIÇÃO Katerre



Porque na Amazônia, navegar é preciso.

RESERVA XIXUAÚ – 8 dias

Inclui Arquipélago de Anavilhanas e Parque Nacional do Jaú

1) Introdução

Se dentre todas atrações que a Amazônia oferece seu maior desejo é contemplar a vida selvagem, este é seu roteiro. Apesar de praias que surgem à época da seca, de vilarejos com artesanato primoroso e simpáticas cachoeiras, o rio Jauaperi, especificamente na **Reserva do Xixuaú** é o lar intocado de algumas das mais deslumbrantes espécies da fauna Amazônica - ariranhas, peixes-boi, jaburus, quatiurus, macacos arborícolas, imensos jacarés pretos, bandos de tucanos vermelhos, solitários gaviões malhados e escandalosas araras multicoloridas. Bichos que compõem o visual e o sonoro deste inusitado santuário ecológico. Inusitado por tratar-se de uma reserva particular, onde numa iniciativa impar seus moradores decidiram preservar os animais com fins ecoturísticos. Navegando por igarapés de água cristalina, com sorte, no verão podemos observar botos e ariranhas passarem por debaixo de nossas canoas. Peixes-boi em sua tranquilidade coloquial. Macacos Guariba em sua gutural, impressionante cantoria. Lá é proibido usar motor a explosão, o silêncio é cultivo do homem, e a natureza corre solta. A 500 km de Manaus, já no estado de Roraima, é pra lá que nós vamos!



Particularidades da Região

A reserva do Xixuaú localiza-se entre os igarapés do Xixuaú e Xiparinã, na região do médio Rio Jauaperi, um importante afluente do Rio Negro, logo abaixo do Rio Branco. Sua generosa biodiversidade é fruto de 2 fatores: solo geomorfológicamente rico com ausência de caça predatória – fato raro na Amazônia cabocla. Em pesquisas recentes do Impa, foram identificadas mais de 80 ariranhas (*Pteronura Brasiliensis*) vivendo no local. Algumas espécies difíceis de serem observadas na bacia do Rio Negro, como Jaburus, Araras vermelhas e macacos Cuxiús, são comumente avistadas na área. O tradicional futebol na comunidade do Matão, a escolinha-modelo em educação ambiental no igarapé do Matias, dentre outras atividades da cultura cabocla, podem ser conferidas e vivenciadas como alternativa a intensa experiência selvagem proporcionada por esta expedição.

Recomendado

Pra quem procura vivência profunda da Amazônia e maior contato com nativos e vida selvagem.

2) Day-by-day 8 dias

1º dia: Manaus / Novo Airão / Anavilhanas



- Traslado hotel >> barco Novo Airão: embarque 08:30 e 09 hs em Veículo climatizado.
 - Chegada a Novo Airão próximo a hora do almoço.
 - Almoço a bordo.
 - Sabatina amazônica: rápida explicação da fauna, flora, bacias hídricas, costumes regionais, estudo de mapas para traçado do roteiro, distribuição da **Cartilha do EcoTurismo no Rio Negro** e dos **mapas personalizados** em formato pdf.
 - Início da Expedição Katerre pelo arquipélago de Anavilhanas.
- Ancoragem para rápido passeio de voadeira pelas ilhas e lagos próximos.
 - Provável visualização de **Botos Tucuxi** (*Sotalia Fluviatilis*), **Cor-de-Rosa** (*Inia Geoffrensis*) e das aves de época: **Maguari** (*Ardea Cocoi*), **Garças** (*Casmerodius Albus*), **Arara-Canindé** (*Ara Ararauna*), **Papagaio-da-Várzea** (*Amazona Festiva*), **Socós** (*Tigrisoma Lineatum*), **Japiins** (*Cacicus Cela*), **Japó** (*Psarocolius Decumanus*) e **Arirambas** (*Galbulidae*), dentre outras.
 - Parada para banho com boias no Rio Negro.
 - Retorno a embarcação, prosseguimos navegando até o **Mirante do Madadá**.
 - É servido um leve jantar a bordo.
 - pernoite no camarote do barco ou em redes no Mirante, um bangalô de 2 pisos com banheiro, em meio a floresta, com bela vista para o Rio Negro.



Pier no Mirante do Madadá

2º dia: Anavilhanas / Madadá



Salão nas grutas do Madadá

- O dia amanhece no Madadá.
- Café da manhã regional – frutas, geleias, tapioca, tucumã
- Trekking de 3hs (ida e volta) em floresta primária até as **Grutas do Madadá**,
- No retorno, passeio por sítio caboclo, pomar com frutas de época, etc.
- Mergulho com bóias no Rio Negro. Retorno à embarcação.
- Zarpamos com destino a Praia do Sono.
- **Pescaria de piranhas** e visita a comunidade.
- Pernoite ancorado na praia (seca) ou no igarapé (cheia).



Bangalo no Mirante do Madadá, para pernoite na selva (opcional incluso)

3º dia: Parque Nacional do Jaú

- O dia amanhece na Praia do Sono.
- No caminho para o Parque Nacional do Jaú, parada para conhecer Airão Velho, comunidade ribeirinha Mirituba e petróglifos.
- Zarpamos com destino a base do ICMBIO, na entrada do Parque.
- Pequena caminhada para visitar a grande árvore da Amazônia, a Samaúma.
- Navegando pelo **Rio Jaú**, rio de águas espelhadas, provável visualização de aves e mamíferos aquáticos.
- **Estação da Cheia:** ancoragem e incursão de voadeira pelos Igarapés de terra firme do Parque, no intuito de encontrarmos **Ariranhas** (*Pteronura Brasiliensis*).
- **Estação da Seca:** Incursão pelo rio Pauini, explorando este grande afluente repleto de cachoeiras como a do Preto ou Carabinani.
- Retorno ao barco, navegação até a Comunidade do Aturiá, passeio noturno de canoa pelo rio, com **focagem de jacarés** e animais noturnos.

Ariranhas no igarapé do sobrado



Cachoeira do rio Pauini



4º dia: Rio Jauaperi / Igarapé do Matias

- Navegação pela **Encosta dos Pássaros**, até a **vila de Moura**, que é a maior comunidade do Rio Negro, com cerca de 700 habitantes.
- Desembarque, intercambio local. Esta é a última localidade para possível compra de conveniências.
- Retorno a navegação, entrada no Rio Jauaperi.
- Próximo a hora do Por-do-Sol, chegamos a comunidade do **Xixuaú**, no início da reserva.



5º dia: Reserva do Xixuaú



- Após café da manhã, desembarque na comunidade do Xixuaú, tour de reconhecimento, intercambio com os moradores. Preparo do grupo para as **trilhas aquáticas** nos lagos e igapós da reserva, em pequenas canoas a remo (2 passageiros máx), com guia local, para observação de aves e mamíferos aquáticos. Tratamento personalizado.
- Visualização de ariranhas, botos, tucanos, provável de macacos arborícolas colhendo frutas no igapó, dentre outros animais.



Ariranhas



Tucano vermelho

- Retorno do passeio, almoço a bordo.
- Visita a Samaúma, árvore gigante, maior espécie arbórea da região. Incurção com canoas a remo nos lagos para **pescaria recreativa**, avançando até a boca da noite. Atenção especial para o canto dos Guaribas, audível durante a madrugada e logo ao nascer do dia.
- **Focagem de jacarés** e animais noturnos.

6º dia: Reserva do Xixuáú

- Antes do café da manhã, observação de jacarés na beira do rio, no porto da comunidade.



- Café da manhã a bordo.
- Após café da manhã na maloca da comunidade, mini-expedição para acampamento com pernoite na floresta, em local privilegiado para observação da vida selvagem (opcional incluso).
- O trajeto até o local é feito de canoa, em igarapés de água cristalina, com paradas para **Mergulho com mascaras** em observação da vida aquática submersa.
- Montagem do acampamento, construção do tapiri (casa onde armamos as redes).
- Almoço. Cardápio do dia: peixe pescado na hora, com guarnições trazidas do barco.
- Fogueira, bate-papo, contos e folclores das criaturas da mata – Mapinguary, Matinta-Perêra, Curupira, Cobra Grande. Pernoite em redes no tapiri.

7º dia: Reserva do Xixuáú

- Navegamos pelo Rio Jauaperi até o **Igarapé do Matias**, onde conhecemos um modelo de Escolinha Comunitária alternativo, com práticas de educação ambiental e difusão da cultura local.
- O dia amanhece na floresta. Preparo do café da manhã.
- **Trekking de 3hs** em floresta primária, mata adentro, no intuito de visualizarmos aves e mamíferos terrestres (Macacos, Antas, Preguiças, Queixadas), e todos os sons que a biodiversidade amazônica nos oferece. Momentos de contemplação em logradouros especiais. Retorno para embarcação, almoço a bordo.
- Reunião de despedida na maloca central, exposição de artesanato local, caipirinha de confraternização.
- 15 hs: Início da navegação de retorno (non-stop).



O Jaburu é a maior ave pescadora da região



Rio Jauaperi

8º dia: Novo Airão

- Chegada a Novo Airão prevista para 10hs da manhã.
- Observação de Cetáceos no flutuante **Boto Cor de Rosa**.
- City-tour por Novo Airão, artesanato, oficina de artesãos, estaleiros de construção naval e atrações da cidade.
- Almoço de despedida no Restaurante Flutuante Flor do Luar.
- Traslado N Airão - Manaus, chegada prevista para 15:30 hs.

Obs.: Para efeito de preservação do roteiro, alguns nomes de logradouros são fictícios. As atrações permanecem fidedignas.

3) Características Gerais

O estilo regional de nossas embarcações é para dar aos nossos clientes a sensação de estar viajando em barcos de linha como fazem os nativos da região, porém com conforto, segurança e serviço de bordo. Barcos inteiros de madeira de lei, de 40 a 80 pés, com botes motorizados e canoas conforme a necessidade das excursões.

Embarcação Jacaré-Açu

- Regional-premium de 3 andares, 64 pés.
- Camarotes decorados, climatizados com penteadeira e banheiro privativo, colchões de mola, travesseiros de pluma.



Embarcação Jacaré-Açu

Embarcação Awapé

- Regional-luxo de 2 andares, 53 pés;
- Camarotes climatizados com banheiro privativo, colchões de alta densidade e travesseiros de pena de ganso;

Itens de conforto presentes nas embarcações



- Energia 110/220V 24hs em todas as cabines;
- Banco de Baterias 12V-110V, oferecendo energia limpa e livre de barulho quando parado.
- GPS, Sonar, Radar, Rádio, Cartas Náuticas, telefone Iridium;
- kit de 1º socorros, farmácia, equipe experiente e treinada;
- Cozinha completa com forno, freezer, geladeira, utensílios;
- Equipamentos para pernoite na selva, potente lanterna para focagem de jacarés, rádio Walkie-talkie/
- Binóculos para observação de pássaros;

- *Múltiplas áreas de lazer: Solarium, Sala de Estar, Bar, Observatorium e Decks de lazer.*
- *jogos de cartas, domino, dama, xadrez e gamão.*
- *Biblioteca temática com mapas e livros fotográficos.*
- *Bóias e acessórios para mergulho no rio e cachoeiras.*
- *Área de lazer com ducha, cadeiras, espreguiçadeiras, bebidas refrigeradas e churrasqueira;*
- *varas de pesca, arco-e-flecha, zarabatana e zagaia;*
- *vistoriado/legalizado e dedetizado.*
- *Equipamentos opcionais para escalada de árvores.*



Embarcação Jacaré-tinga



Para grupos com até 7 passageiros, a saída é realizada com a embarcação Awapé. Com 8 ou mais passageiros, na embarcação Jacaré-Açu. Informe-se sobre a situação atualizada da saída em expedicoes@katerre.com.

Tripulação

Comandante, guia chefe de expedição, guia nativo, chefe de cozinha, ajudantes, marinheiros e camareiras.

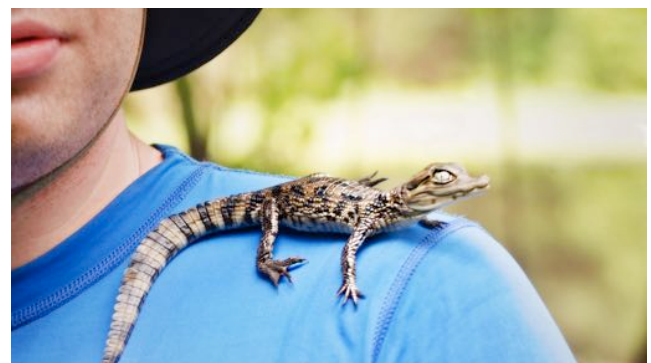
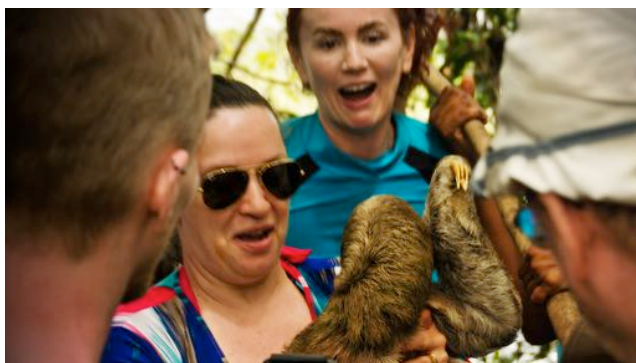

Acompanhados por uma tripulação profissional, você será capaz de experimentar ricas experiências

Alimentação



Tambaqui assado na brasa

Regime pensão completa, incluindo:

- 3 refeições diárias + tira-gostos
- sucos e água-mineral a vontade
- caipirinhas de frutas

Todos alimentos são lavados e cozidos com água mineral.

Opção de cardápios customizados:

- Regional
- Internacional
- Vegetariano
- Low fat

4) Tarifas e Condições Comerciais

Consulte as tarifas deste roteiro no link abaixo;
<http://www.katerre.com/downloads/tarifarioKaterre2019.pdf>.

Nossas tarifas incluem:

- Guia bilíngüe
- Telefone satelital para emergências
- Seguro de viagem individual
- Passeios e atrações de terceiros
- Mapa fotográfico com roteiro da expedição, em PDF
- Cartilhas e infográficos sobre a Amazônia, em PDF
- Documentário "A Próxima Refeição" (TV Cultura), Filmado na região, em DVD.

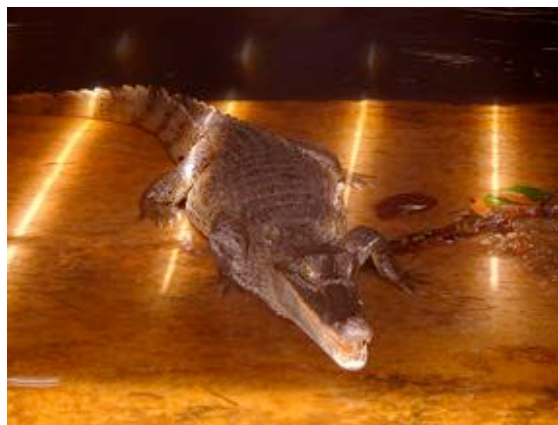

Jacaré-tinga no Pq Nacional do Jaú

Para fretamento da embarcação, consulte-nos em expedicoes@katerre.com. Esta tarifa não inclui a parte aérea.

A empresa se resguarda de direito de proceder modificações do roteiro apresentado de acordo com o nível do rio, condições de navegação, condições locais que possam interferir na atividade proposta.

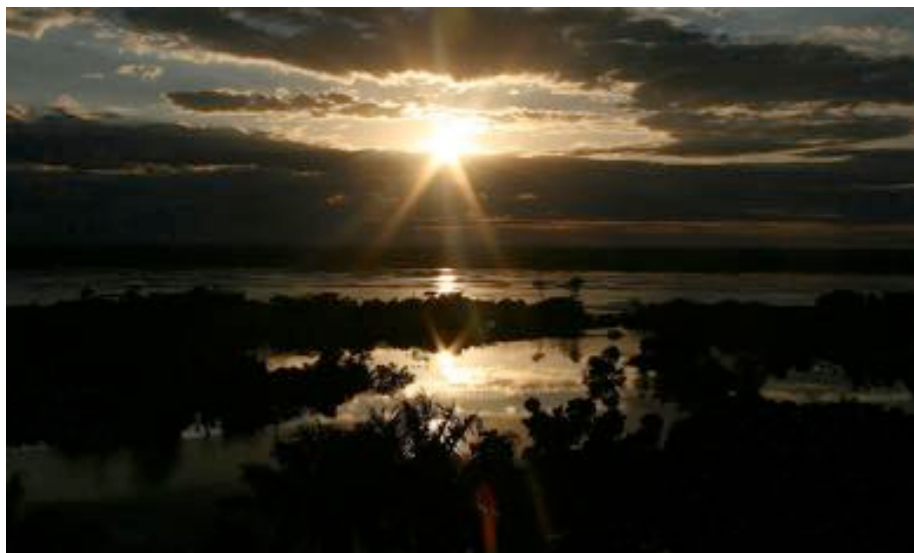

Condições Comerciais

50% na emissão do Voucher, 25% 30 dias antes do embarque e 25% até o dia do embarque OU em até 6x s/ juros no cartão de crédito, para pacotes fechados com antecedência.

Em consonância com a deliberação normativa nº 161 de 09 de Agosto de 1985, da Embratur, em caso de desistência após emissão do Voucher, com até 41 dias de antecedência, será retido 10% do valor total a título de despesas operacionais e bloqueio da embarcação. Caso a desistência ocorra de 21 a 40 dias do início da viagem, será retido 50% do valor total. Caso a desistência ocorra após os 20 dias anteriores ao embarque, será retido 80% do valor do pacote. Ressaltamos que nossas tarifas derivam da política do justo valor, e são a composição da logística fluvial móvel da Amazônia, gastos com combustível, programa de manutenção, tripulação treinada, alimentação de primeira qualidade, passeios, atrações e toda infra-estrutura necessária para uma viagem tranquila e segura.



Ademais, **oferecemos a nossos clientes a genuinidade que somente o turismo móvel é capaz de proporcionar**, levando-os aos acontecimentos espontâneos *in loco*, sejam eles naturais ou humanos.